

OBEC TĚŠETICE

OZNÁMENÍ ZÁMĚRU O ZRUŠENÍ PODÍLOVÉHO SPOLUVLASTNICTVÍ POZEMKŮ

Na základě usnesení č. 6/8/2016 z 8. zasedání zastupitelstva obce ze dne 10.8.2015

<u>Název nemovitosti:</u> pozemek parcela č. 387/20 o výměře 242 m ² parcela č. 387/21 o výměře 31 m ²	<u>Orientační cena:</u>
<u>Provedení:</u> dle návrhu GP č. 716 – 619/2016	<u>Orientační cena</u>
Připomínky předložte do 14.9..2016	<u>Navrhovaný účel využití:</u>

Zveřejněno na úřední desce obce Těšetice
a též způsobem umožňujícím dálkový přístup
na adrese www.tesetice.cz

Vyvěšeno dne: 30. 8. 2016

(datum, razítko a podpis oprávněné osoby)

Sňato dne:

(datum, razítko a podpis oprávněné osoby)

OBECNÍ ÚŘAD TĚŠETICE
671 61 p. Prosiměřice
okr. Znojmo
IČO: 00637629
tel: 515 271 110

OBEC TĚŠETICE
671 61 p. Prosiměřice
okres Znojmo

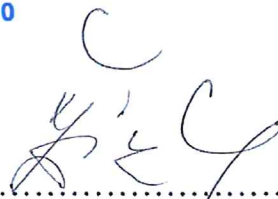

Jindřich Žižka
starosta obce

VÝKAZ DOSAVADNÍHO A NOVÉHO STAVU ÚDAJŮ KATASTRU NEMOVITOSTÍ

Dosavadní stav				Nový stav											
Označení pozemku parc. číslem	Výměra parcely		Druh pozemku	Označení pozemku parc. číslem	Výměra parcely		Druh pozemku	Typ stavby	Způsob využití	Způsob využití	Porovnání se stavem evidence právních vztahů				
	ha	m ²	Způsob využití		ha	m ²	Způsob využití	Způsob využití	výměr		Díl přechází z pozemku označeného v katastru nemovitostí	dřívější poz. evidenci	Číslo listu vlastnictví	Výměra dílu	
												ha	m ²		
387/20	2	42	ostat.pl. ostat.komunikace	387/20	1	36	ostat.pl. ostat.komunikace			2					
387/21		31	ostat.pl. ostat.komunikace	387/21	1	36	ostat.pl. ostat.komunikace			2					
					*1) (2: 72)										
											387/20	453	2	42	celá
											387/21	453		31	celá
											*1)		2	73	
			2				2								

*1) Rozdíl v součtu výměr v důsledku zaokrouhlení číselně určených výměr podle bodu 14.6 písmene a) přílohy vyhl. č. 357/2013 Sb. v platném znění.

Seznam souřadnic (S–JTSK)

Č. bodu	Souřadnice pro zápis do KN			Souřadnice určené měřením			Poznámka
	Y	X	kód kv.	Y	X		
284–9	634630.68	1191372.00	3				nastřelovací hřeb
284–17	634608.11	1191295.18	3				nastřelovací hřeb
327–1	634628.05	1191363.03	3				nastřelovací hřeb
327–43	634626.60	1191363.44	3				plot
356–51	634603.46	1191296.50	3				nastřelovací hřeb
461–22	634630.86	1191384.01	3				plot
1	634604.57	1191296.19	3				nastřelovací hřeb
2	634618.50	1191336.00	3				nastřelovací hřeb
3	634626.22	1191358.02	3				nastřelovací hřeb
4	634630.72	1191374.57	3				nastřelovací hřeb
5	634629.48	1191368.91	3				nastřelovací hřeb
6	634627.88	1191363.08	3				nastřelovací hřeb

GEOMETRICKÝ PLÁN pro rozdělení pozemku	Geometrický plán ověřil úředně oprávněný zeměměřický inženýr:		Stejnopis ověřil úředně oprávněný zeměměřický inženýr:		
	Jméno, příjmení: ing. Petr GABRIEL		Jméno, příjmení:		
	Číslo položky seznamu úředně oprávněných zeměměřických inženýrů: 1318/1995		Číslo položky seznamu úředně oprávněných zeměměřických inženýrů:		
	Dne: 20.06.2016 Číslo: 227/2016		Dne: Číslo:		
	Náležitosti a přesnost odpovídá právním předpisům.		Tento stejnopis odpovídá geometrickému plánu v elektronické podobě uloženému v dokumentaci katastrálního úřadu.		
Vyhotovitel: POPELKA Zdeněk GAK–geodetické práce, 515/241745 Dvořákova 21, 669 02 Znojmo		Katastrální úřad souhlasí s ožellovaním parcele!		Ověření stejnopisu geometrického plánu v listinné podobě.	
Číslo plánu: 716–619/2016					
Okres: Znojmo					
Obec: Těšetice					
Kat. území: Těšetice u Znojma					
Mapový list: Znojmo 3- 5/31					
<small>Dosavadním vlastníkům pozemků bylo poskytnuta možnost seznámit se v terénu s průběhem navrhovaných nových hranic, které byly označeny předepsaným způsobem.</small>					

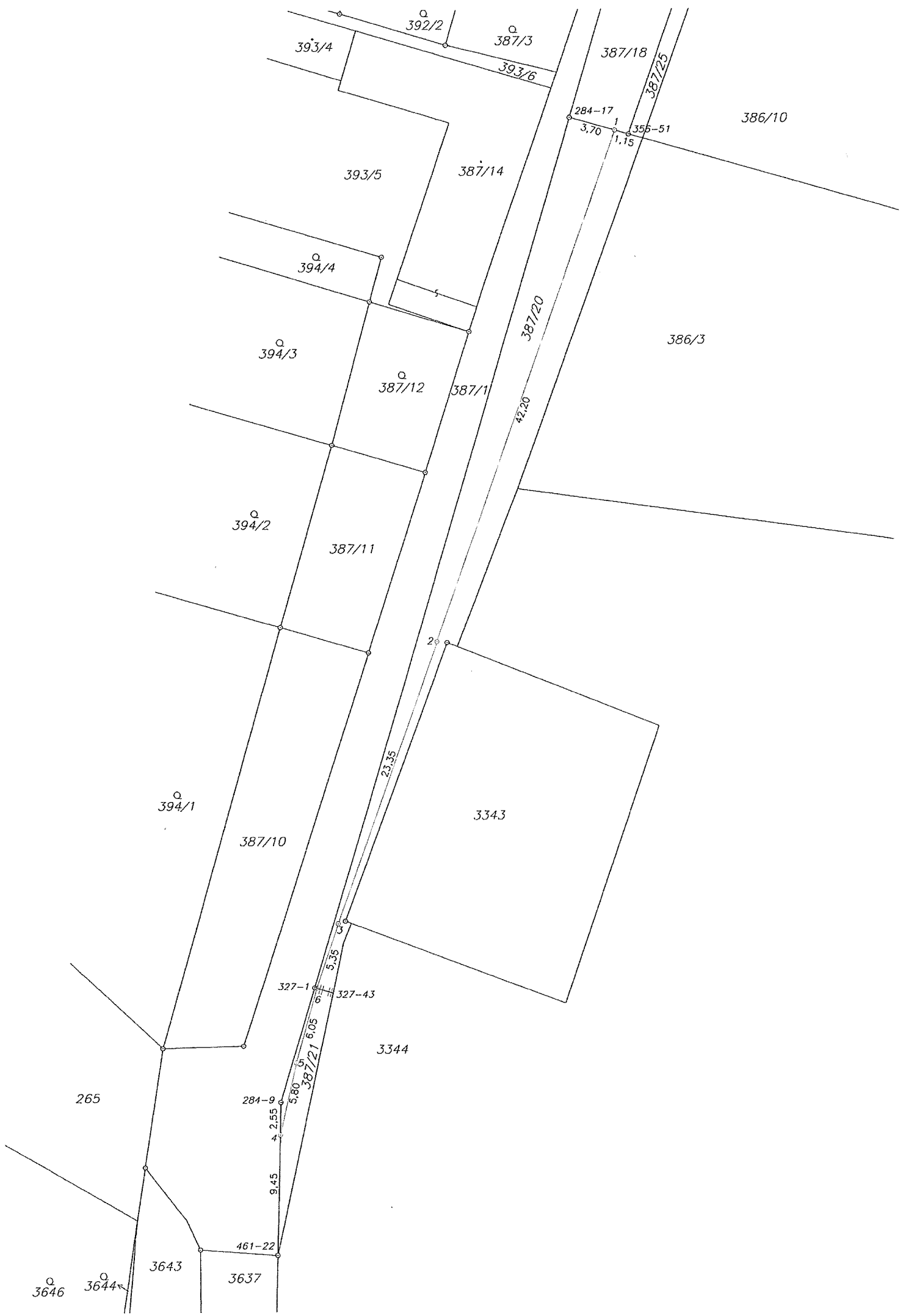

393/4

392/2

387/3

387/18

386/10

393/5

387/14

284-17

3.70

1

355-51

1.15

394/4

394/3

387/12

387/1

387/20

386/3

42.20

394/2

387/11

394/1

387/10

334.3

334.4

265

327-1

327-43

284-9

4.255

9.45

461-22

364.3

363.7

364.6

364.4